



SİİRT ÜNİVERSİTESİ

2016 MALİ YILI

ZİRAAT FAKÜLTESİ

FAALİYET RAPORU

Şubat 2017

SUNUŐ

Yönetimin önemli görevlerinden birisi örgütsel faaliyetlerin amaçlara uygun şekilde gerçekleştirilmesini sağlamaktır.

Bu bağlamda hedefler, önceden belirlenen planlarla gerçekleştirilir. Ancak yönetimin yapması gereken bir başka önemli işte, yıllık çalışmaların planlanan hedeflerine ne ölçüde gerçekleştirdiğinin kontrol edilmesi, değerlendirilmesidir.

Bu tür bir çalışma gelecek yıllarda yapılacak işlerin planlanmasına, hedeflerin gözden geçirilmesine ve stratejilerin belirlenmesine yardımcı olacaktır.

Fakültemiz bu anlayışla planlanan faaliyetlerin yıllık bazda gerçekleştirilme düzeyini ve gelecekte yapılması gerekenler konusunda faaliyet raporu hazırlamıştır.

Prof. Dr. Galip BAKIR
Dekan V.

I- GENEL BİLGİLER

A. Misyon ve Vizyon

Misyon

Bölge ekonomisini güçlendirecek şekilde geleneksel yöntemlerle yapılan tarım ve hayvancılığı bilimsel yöntemlere taşıyan, araştırmacı, yaratıcı, alanında etkili ve başarılı Ziraat Mühendisleri yetiştirmektedir..

Vizyon

Bilimin ışığında, Ziraat Bilimlerine inovatif bir bakış açısıyla yaklaşan, çağın gereklerine uygun, bölge ihtiyaçlarını dikkate alan, evrensel değerlere saygılı ve geleneksel değerlere bağlı kalarak yapacağı bilimsel ve akademik çalışmalarla bölgenin öncü ve gözde Ziraat Fakültelerinden biri olacaktır.

B. Yetki, Görev ve Sorumluluklar

Fakültemiz eğitim-öğretim, araştırma ve uygulama, kültürel faaliyetlerin devamlılığını sağlamak için öğrencilerine ve öğretim elemanlarına, ileri düzey teknoloji ile donatılmış laboratuvarlarda, uluslararası düzeyde araştırma ve geliştirme imkânları sağlamak için mevcut olanaklarını etkin bir şekilde kullanmaya çaba göstermektedir.

C. İdareye İlişkin Bilgiler

Fakültemiz yönetim ve organizasyonu 2547 sayılı yasanın 16. maddesi hükümlerine göre belirlenmiştir. Yönetim organları Fakülte Dekanı, Fakülte Kurulu ve Fakülte Yönetim Kuruludur.

Fakülte Dekanı

Prof. Dr. Galip BAKIR

Fakülte Dekan Yardımcıları

Yrd. Doç. Dr. Fatih ÇİĞ

Yrd. Doç. Dr. Hüseyin ARSLAN

Fakülte Kurulu

Prof. Dr. Galip BAKIR-Başkan

Prof. Dr. Nihat ŞINDAK-Üye

Prof. Dr. Yüksel BİRİNCİ-Üye

Prof. Dr. Ömer TERZİOĞLU-Üye

Doç. Dr. Çetin KARADEMİR-Üye

Doç. Dr. Emine KARADEMİR-Üye

Yrd. Doç. Dr. Hüseyin ARSLAN-Üye

Yrd. Doç. Dr. Behcet İNAL-Üye

Yrd. Doç. Dr. Arzu ÇİĞ-Üye

Yrd. Doç. Dr. M. Zeki KARİPÇİN-Üye

Yrd. Doç. Dr. Zeynep OYURYÜZ-Üye

Yrd. Doç. Dr. Mustafa Cemal ÇİFTÇİ-Üye

Yrd. Doç. Dr. Yusuf AYDIN-Üye

Yrd. Doç. Dr. Muhammet Ali KARA-Üye

Yrd. Doç. Dr. Mesut BUDAK-Üye

Fakülte Yönetim Kurulu

Prof. Dr. Galip BAKIR-Başkan
Prof. Dr. Nihat ŞINDAK-Üye
Prof. Dr. Yüksel BİRİNCİ-Üye
Prof. Dr. Ömer TERZİOĞLU -Üye
Doç. Dr. Çetin KARADEMİR-Üye
Doç. Dr. Emine KARADEMİR-Üye
Yrd. Doç. Dr. Hüseyin ARSLAN-Üye

Tarla Bitkileri Bölümü

Doç. Dr. Çetin KARADEMİR- Bölüm Başkanı
Prof. Dr. Murat ERMAN
Prof. Dr. Ömer TERZİOĞLU
Doç. Dr. Emine KARADEMİR
Yrd. Doç. Dr. Fatih ÇİĞ
Yrd. Doç. Dr. Hüseyin ARSLAN
Yrd. Doç. Dr. Mehmet Arif ÖZYAZICI
Yrd. Doç. Dr. Nizamettin TURAN
Yrd. Doç. Dr. Doğan ARSLAN
Yrd. Doç. Dr. Gülen ÖZYAZICI
Arş. Gör. Özge ÖNDER UÇAR
Arş. Gör. Aynur BİLMEZ ÖZÇINAR
Arş. Gör. Semih AÇIKBAŞ
Arş. Gör. Mehmet SONKURT

Bahçe Bitkileri Bölümü

Yrd. Doç. Dr. M. Zeki KARİPÇİN - Bölüm Başkanı
Doç. Dr. Koray ÖZRENK
Yrd. Doç. Dr. Arzu ÇİĞ
Yrd. Doç. Dr. Mine PAKYÜREK
Yrd. Doç. Dr. Halit Seyfettin ATLI
Arş. Gör. Serdar ALTINTAŞ
Arş. Gör. Sultan DERE
Arş. Gör. Rukiye GEZER
Arş. Gör. Murat ŞAHİN
Arş. Gör. Sara YASEMİN
Arş. Gör. Ömer Faruk BİLGİN

Zootekni Bölümü

Yrd. Doç. Dr. Muhammet Ali KARA- Bölüm Başkanı
Prof. Dr. Galip BAKIR
Doç. Dr. Ayhan YILMAZ
Yrd. Doç. Dr. Nazire MİKAIL
Arş. Gör. Gülüzar ŞENGÜL
Arş. Gör. Feyza ALEV ÇETİN
Arş. Gör. Figen YILDIZ
Arş. Gör. Mustafa KİBAR

Bitki Koruma Bölümü

Yrd. Doç. Dr. Mustafa Cemal ÇİFTÇİ- Bölüm Başkanı
Yrd. Doç. Dr. Cevdet KAPLAN
Yrd. Doç. Dr. Mehmet Hadi AYDIN
Yrd. Doç. Dr. Fırat PALA
Arş. Gör. Halil DİLMEN
Arş. Gör. Ahmet ÇAT
Arş. Gör. Suna ÇAKMAK
Arş. Gör. Utku ŞANVER

Biyosistem Mühendisliği Bölümü

Yrd. Doç. Dr. Yusuf AYDIN- Bölüm Başkanı
Yrd. Doç. Dr. Ali Beyhan UÇAK
Yrd. Doç. Dr. Burak SALTUK

Tarım Ekonomisi Bölümü

Yrd. Doç. Dr. Zeynep OYURYÜZ- Bölüm Başkanı
Yrd. Doç. Dr. Önder Volkan BAYRAKTAR

Tarımsal Biyoteknoloji Bölümü

Yrd. Doç. Dr. Behcet İNAL- Bölüm Başkanı
Yrd. Doç. Dr. Arzu KOÇAK
Yrd. Doç. Dr. Mohsen MIRZAPOUR
Arş. Gör. Dr. Harun BEKTAŞ

Toprak Bilimi ve Bitki Besleme Bölümü

Yrd. Doç. Dr. Mesut BUDAK- Bölüm Başkanı
Arş. Gör. Enise SUKUŞU

1- Fiziksel Yapı

Tablo I.1. Taşınmaz Alanların Dağılımı *				
Yerleşke Adı	Mülkiyet Durumuna Göre Taşınmaz Alanı (m²)			TOPLAM (m²)
	Üniversite	Maliye Hazine	Diğer	
Kezer	-	X	-	4027
TOPLAM	-	X	-	4027

Tablo I.2. Yıllar İtibariyle Öğrenci Başına Düşen Taşınmaz Alanlar				
	2013	2014	2015	2016
Taşınmaz Alanların m² si	4027	4027	4027	4027
Öğrenci Sayısı	26	49	81	120
Öğrenci Başına Düşen Taşınmaz Alanların m ² 'si (Taşınmaz Alanların m ² 'si/Öğrenci Sayısı)	154,88	82,18	49,71	33,55

Tablo I.3. Mevcut Fiziki Kapalı Alanların Hizmet Alanlarına Göre Dağılımı (m²)								
Birim Adı	Eğitim Öğretim ve Araştırma	Sağlık	Barınma	Beslenme	Kültür	Spor	İdari ve Diğer	TOPLAM (m²)
Ziraat	2500	-	-	-	-	-	250	2750

Tablo I.4. Kapalı Alanların Dağılımı *				
Yerleşke Adı	Kapalı Alan Miktarı (m²)			TOPLAM (m2)
	Üniversite	Maliye Hazine	Diğer	
Kezer	-	X	-	2750

Tablo I.5. Yıllar İtibariyle Öğrenci Başına Düşen Kapalı Alanlar				
	2013	2014	2015	2016
Kapalı Alanların m² si	2750	2750	2750	2750
Öğrenci Sayısı (Toplam Öğrenci)	26	49	81	120
Öğrenci Başına Düşen Kapalı Alanların m² si (Kapalı Alan m²'si/ Öğrenci Sayısı)	105,76	56,12	33,95	22,91

1.2. Taşınır Malzeme Listesi

(Taşınır Mal Listesinde sadece dayanıklı taşınırlara yer verilecektir. Dayanıklı taşınırlara kod listesinde iki düzeyli olarak yer verilmiştir. Birimler güncel taşınır kod listesine göre taşınır listesini düzenlenmeyeceklerdir.)

Tablo I.7. Taşınır Malzeme Listesi					
Hesap Kodu	I.Düzye Kodu	II. Düzey Kodu	Dayanıklı Taşınırlar	Ölçü Birimi	Miktar
253	02	01	Tarım ve Ormanlık Aletleri	Adet	44
253	02	02	İnşaat Makineleri Aletleri	Adet	2
253	02	03	Atölye Makineleri ve Aletleri	Adet	4
253	02	04	İş Makineleri ve Aletleri	Adet	3
253	02	05	Güç Elektroniği ve Basınçlı Makine ve Aletleri	Adet	2
253	03	01	Yıkama Temizleme ve Ütüleme Cihaz Aletleri	Adet	5
253	03	02	Beslenme ve Mutfak Aletleri	Adet	21
253	03	04	Ölçüm Tartı Çizim Cihazları	Adet	20
253	03	05	Tıbbi ve Biyolojik Amaçlı Aletler	Adet	6
253	03	06	Araştırma ve Üretim Amaçlı Aletler	Adet	22
254	01	05	Özel Amaçlı Taşıtlar	Adet	1
254	01	07	Motorsuz Kara Araçları	Adet	4
255	02	01	Bilgisayar ve Sunucular	Adet	41
255	02	02	Bilgisayar Çevre Birimleri	Adet	14
255	02	04	Haberleşme Cihazları	Adet	29
255	02	05	Ses Görüntü ve Sunum Cihazları	Adet	13
255	02	99	Büro Makineleri ve Aletleri	Adet	9
255	03	01	Büro Mobilyaları	Adet	188
255	03	05	Seminer ve Sunum Amaçlı Cihazlar	Adet	2
255	08	01	Eğitim Mobilyaları ve Donanımları	Adet	65
255	11	02	Duvarda Sergilenen Süs Eşyaları	Adet	48

255	99	01	Seyyar Kulübe Kabin Büfe Sandık ve Kafesler	Adet	35
255	99	02	Seyyar Tanklar ve Tüpler	Adet	3

1.3- Eğitim Alanları, Derslikler ve Ofisler

Eğitim Alanı	Amfi (Adet)	Sınıf (Adet)	Bilgisayar Laboratuvarı (Adet)	Diğer Lab (Adet)	TOPLAM (Adet)
0-50 Kişilik		2		4	6
51-75 Kişilik					
76-100 Kişilik					
101-150 Kişilik		3			3
151-250 Kişilik					
251-Üzeri Kişilik					
TOPLAM		5		4	9

	Büro	Derslik (Amfi+Sınıf)	Laboratuvar (Bilgisayar+Diğer)	Diğer
		5	4	
TOPLAM		5	4	

	2013 Yılı	2014 Yılı	2015 Yılı	2016 Yılı
Derslik Sayısı (Amfi+Sınıf)	2	4	4	5
Öğrenci Sayısı (I. Öğretim)	26	49	81	120
Derslik Başına Düşen Öğrenci Sayısı (Derslik Sayısı/Öğrenci Sayısı)	13	12,25	20,25	24

Derslik Sayısı (Amfi+Sınıf)	Dersliklerin Oturak Sayısı	I. Öğretim Öğrenci Sayısı	Dersliklerin Doluluk Oranı (Öğün Öğretim Öğrenci Sayısı/ Dersliklerin Oturak Sayısı) *100
5	468	120	25,64%

Tablo I.13. Dersliklerin Teknolojik Donanımı		
Derslik Sayısı (Amfi+Sınıf)	Projeksiyon Cihazı Olan Derslik sayısı	Dersliklerdeki Projeksiyon Cihazı Oranı (Derslik Sayısı / Projeksiyon Cihazı Olan Derslik Sayısı)*100
5	5	100%

Tablo I.14. Yıllar İtibariyle Dersliklerin Teknolojik Donanımı				
	2013 Yılı	2014 Yılı	2015 Yılı	2016 Yılı
Derslik Sayısı (Amfi+Sınıf)	2	4	4	5
Projeksiyon Cihazı Olan Derslik Sayısı	2	4	4	5
Dersliklerdeki Projeksiyon Cihazı Oranı(Derslik Sayısı/Projeksiyon Cihazı Olan Derslik Sayısı)*100	100%	100%	100%	100%

1.4- Sosyal Alanlar

Tablo I.19. Toplantı-Konferans Salonları			
Kapasitesi	Toplantı Salonu	Konferans Salonu	TOPLAM
0–50 Kişilik	1		1
51–75 Kişilik			
76–100 Kişilik			
101–150 Kişilik			
151–250 Kişilik			
251–Üzeri Kişilik			
TOPLAM			1

2- Örgüt Yapısı

Aşağıdaki tabloda yazılı alanlar İdareye İlişkin Bilgiler kısmında detaylı olarak açıklanmıştır.

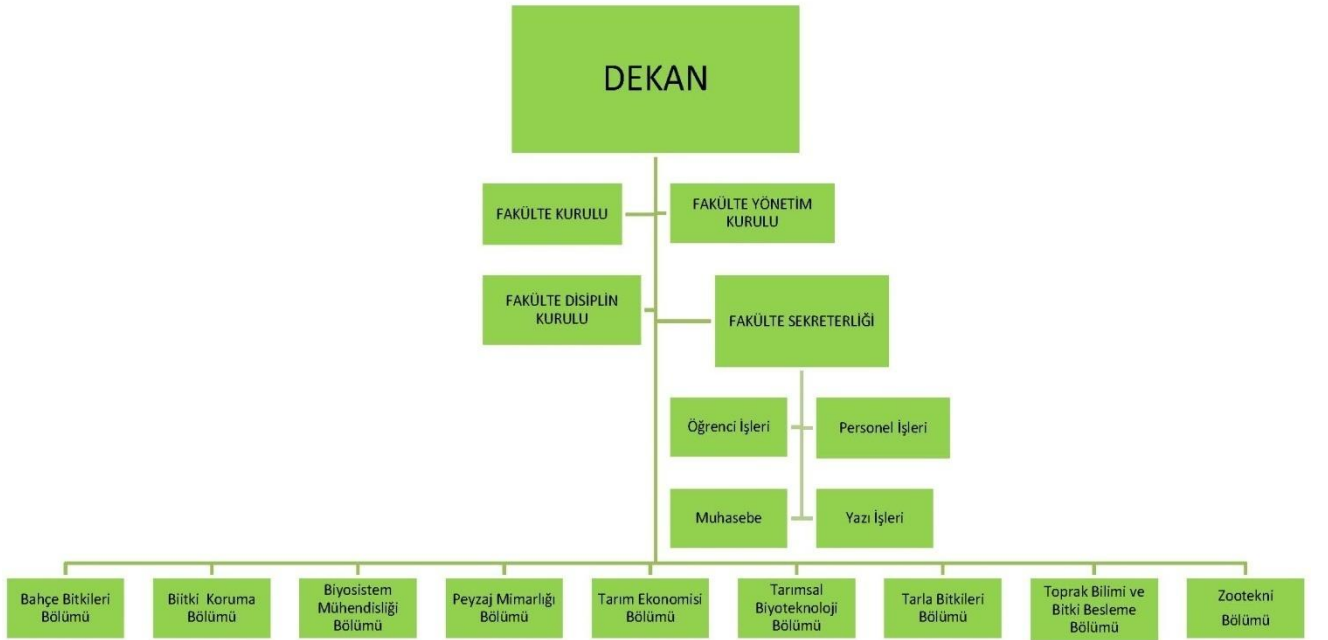

3- Bilgi ve Teknolojik Kaynaklar

3.1-Paket Programları ve Bilgisayarlar

Tablo I.21. Paket Programları ve Bilgisayarlar				
Cinsi	İdari Amaçlı (Adet)	Eğitim Amaçlı (Adet)	Araştırma Amaçlı (Adet)	TOPLAM
Paket Programlar				
Masa Üstü Bilgisayar	8	2		10
Taşınabilir Bilgisayar		31		31

Tablo I.22. Yıllar İtibariyle Bilgisayar Sayıları				
Cinsi	2013	2014	2015	2016
Masa Üstü Bilgisayar	10	10	10	10
Taşınabilir Bilgisayar	8	18	22	31
TOPLAM	18	18	32	41

Tablo I.26. Yıllar İtibariyle Web Sayfasının Ziyaretçi Sayısı			
2013 Yılı	2014 Yılı	2015 Yılı	2016Yılı
		21876	25124

3.2- Diğer Bilgi ve Teknolojik Kaynaklar

Tablo I.27. Diğer Bilgi ve Teknolojik Kaynaklar				
Cinsi	İdari Amaçlı (Adet)	Eğitim Amaçlı (Adet)	Araştırma Amaçlı (Adet)	Toplam
Projeksiyon	1	8	0	9
Akıllı Tahta				
Barkot Okuyucu				
Baskı Makinesi				
Fotokopi Makinesi	1			1
Telefon Makinesi	24			24
Faks	1			1
Yazıcı (Barkot Yazıcısı Dahil)	9	1		10
Fotoğraf Makinesi			1	1
Kameralar				
Televizyonlar	2			2
Tarayıcılar	1			1
Mikroskoplar		6		6
			TOPLAM	55

Tablo I.28. Laboratuarlarda Bulunan Cihazlar		
Cihazın Adı	Hangi Kaynaktan Alındığı (Bütçe, Tübitak, Bap, Bağış vb.)	Adet
Selüloz Tayin Cihazı	Bağış	1
Isıtcılı Manyetik Karıştırıcı	Bağış	1
Türbidimetre	Bağış	1
Steril Kabin	Bağış	1
Otoklavlar	Bağış	1
Mikroskop	Bağış	6

Kaba Terazi	Bağış	3
Elektronik Baskül	Bağış	1
Dijital Kumpas	Bağış	1
Hassas Terazi	Bağış	1
Hektolitre Ölçüm Seti	Bağış	1
Termometre	Bağış	1
İnfraret Termometre	Bağış	1
Nem Tayin Cihazı	Bağış	1
Bitki Büyütme Kabini	Tübitak	1
Lazermetre	Bağış	1
Strerilizatör	Bağış	1
Hobo	Bağış	1
Buharlaştırma Kabı	Bağış	1

4- İnsan Kaynakları

4.1- Akademik Personel

Tablo I.29. Akademik Personel *			
Unvan	Kadroların Doluluk Oranına Göre		
	Dolu	Boş	Toplam
Profesör	2		
Doçent	4		
Yrd. Doçent	24		
Öğretim Görevlisi			
Okutman			
Uzman			
Çevirici			
Eğitim- Öğretim Planlamacısı			
Araştırma Görevlisi	20		
TOPLAM	50		

Tablo I.30. Akademik Personel Değişim Tablosu				
Unvan	2013 Yılı	2014 Yılı	2015 Yılı	2016 Yılı
Profesör	1	1	1	2
Doçent	1	4	4	4
Yardımcı Doçent	10	16	23	24
Öğretim Üyeleri Toplamı	12	21	28	30
Öğretim Görevlisi				
Okutman				
Araştırma Görevlisi	4	9	10	20
Uzman				
Öğretim Üyesi Dışındaki Akademik Personel Toplamı	4	9	10	20
TOPLAM	16	30	38	50

Tablo I.31. Yabancı Uyruklu Akademik Personel *			
Unvan	Geldiği Ülke	Çalıştığı Bölüm	Kişi Sayısı
Profesör			
Doçent			
Yardımcı Doçent	İRAN	Tarımsal Biyoteknoloji	1
TOPLAM			1

Tablo I.32. Üniversitemizden Diğer Üniversitelerde-Kurumlarda Görevlendirilen Akademik Personel *(2547 s.k. 35.mad.,38.mad. vb)			
Unvan	Çalıştığı Bölüm	Görevlendirildiği Kurum	Kişi Sayısı
Profesör			
Doçent			
Yrd. Doçent			

Öğretim Görevlisi			
Okutman			
Uzman			
Çevirici			
Eğitim Öğretim Planlamacısı			
Araştırma Görevlisi	Fen Bilimleri Enstitüsü	Çukurova Üniversitesi	2
		Süleyman Demirel Üniversitesi	1
TOPLAM			3

Tablo I.33. Başka Üniversitelerden Üniversitemizde Görevlendirilen Akademik Personel *			
Unvan	Çalıştığı Bölüm	Geldiği Üniversite	Kişi Sayısı
Profesör	Ziraat Fakültesi	Kahramanmaraş Sütçü İmam Üni.	1
Doçent			
Yrd. Doçent			
Öğretim Görevlisi			
Okutman			
Uzman			
Çevirici			
Eğitim Öğretim Planlamacısı			
Araştırma Görevlisi			
TOPLAM			1

Tablo I.34. Akademik Personelin Yaş İtibariyle Dağılımı *						
	23 yaş ve altı	23-30 yaş	31-35 yaş	36-40 yaş	41-50 yaş	51 yaş üzeri
Kişi Sayısı		16	6	8	13	9
Yüzde		%30,76	%11,53	%15,38	%25	%17,30

Tablo I.35. Akademik Personelin Hizmet Süresine Göre Dağılımı						
	1-3 yıl	4-6 yıl	7-10 yıl	11-15 yıl	16-20 yıl	21 yıl üzeri
Kişi Sayısı	25	0	4	2	7	14
Yüzde	%48,07	%0	%7,69	%3,84	%13,46	%26,92

Tablo I.36. Yıl İçinde Üniversitemizde Göreve Başlayan Akademik Personel		
Unvanı	Adı Soyadı	Başlama Tarihi
Prof. Dr.	Ömer TERZİOĞLU	15/04/2016
Yrd. Doç. Dr.	Arzu KOÇAK	15/03/2016
Yrd. Doç. Dr.	Mohsen MIRZAPOUR	15/01/2016
Arş. Gör.Dr.	Harun BEKTAŞ	31/10/2016
Arş. Gör.	Semih AÇIKBAŞ	23/02/2016
Arş. Gör.	Suna ÇAKMAK	17/02/2016
Arş. Gör.	Utku ŞANVER	18/02/2016
Arş. Gör.	Mustafa KİBAR	22/02/2016
Arş. Gör.	Ömer Faruk BİLGİN	22/02/2016
Arş. Gör.	Mehmet SONKURT	02/03/2016

Tablo I.37. Yıl İçinde Üniversitemizden Ayrılan Akademik Personel			
Unvanı	Adı Soyadı	Birimi	Nedeni
Arş. Gör. Dr.	Arzu KOÇAK	Ziraat/Zootekni	Yrd. Doç. atama
Arş. Gör.	Ayşe TANER	Ziraat/Bahçe	İhraç

4.2- İdari Personel

Tablo I.38. İdari Personel (Kadroların Doluluk Oranına Göre) *			
	Dolu	Boş	Toplam
Genel İdari Hizmetler Sınıfı	3		
Sağlık Hizmetleri Sınıfı			
Teknik Hizmetleri Sınıfı			
Eğitim ve Öğretim Hizmetleri Sınıfı			
Avukatlık Hizmetleri Sınıfı			
Din Hizmetleri Sınıfı			
Yardımcı Hizmetli Sınıfı	2		
TOPLAM	5		

Tablo I.39. İdari Personelin Kadrolara Göre Dağılımı			
Kadro Unvanı	Adet	Kadro Unvanı	Adet
Genel Sekreter		Programcı	
Genel Sekreter Yardımcısı		Çözümleyici	
Hukuk Müşaviri		Şef	
Strateji Geliştirme Dairesi Başkanı		Sayman	
Personel Dairesi Başkanı		Ayniyat Saymanı	
Bilgi İşlem Dairesi Başkanı		Memur	
İdari ve Mali İşler Dairesi Başkanı		Ambar Memuru	
Kütüphane ve Dokümantasyon Daire Başkanı		Sekreter	1
Öğrenci İşleri Daire Başkanlığı		Veznedar	
Sağlık Kültür ve Spor Dairesi Başkanı		Bilgisayar İşletmeni	1
Yapı İşleri ve Teknik Dairesi Başkanlığı		Şoför	

Üniversite Hastaneleri		Uzman Tabip	
Hastane Müdürü		Tabip	
Fakülte Sekreteri	1	Diş Tabibi	
Yüksekokul Sekreteri		Biyolog	
Enstitü Sekreteri		Odyolog	
Şube Müdürü		Psikolog	
Mali Hizmetler Uzmanı		Fizyoterapist	
Savunma Uzmanı		Diyetisyen	
Sivil Savunma Uzmanı		Hemşire	
Mali Hizmetler Uzmanı Yardımcısı		Hayvan Sağlık Memuru	
Sağlık Teknikeri		Avukat	
Sağlık Teknisyeni		İmam	
Laborant		Hizmetli	2
Kütüphaneci		Hasta Bakıcı	
Mühendis		Hayvan Bakıcısı	
Mimar		Aşçı	
İstatikçi		Kaloriferci	
Tekniker		Bekçi	
Teknisyen		Gassal	

Tablo I.40. İdari Personelin Eğitim Durumu					
	İlköğretim	Lise	Ön Lisans	Lisans	Y.L. ve Doktora
Kişi Sayısı		2		2	1
Yüzde		40%		40%	%20

Tablo I.41. İdari Personelin Hizmet Süresine Göre Dağılımı						
	1-3 yıl	4-6 yıl	7-10 yıl	11-15 yıl	16-20 yıl	21 yıl üzeri
Kişi Sayısı	2	2			1	
Yüzde	40%	40%			20%	

Tablo I.42. İdari Personelin Yaş İtibariyle Dağılımı						
	23 yaş ve altı	23-30 yaş	31-35 yaş	36-40 yaş	41-50 yaş	51 yaş üzeri
Kişi Sayısı		3			2	
Yüzde		60%			20%	

Tablo I.43. Üniversitemizde Göreve Başlayan İdari Personel Listesi		
Unvanı	Adı Soyadı	Başlama Tarihi
Yardımcı Hizmetli	İsmail BAYKARA	04/01/2016

Tablo I.44. Üniversitemizden 2016 Yılında Ayrılan İdari Personel Listesi			
Unvanı	Adı Soyadı	Birimi	Nedeni
Teknisyen	Yavuz ÇALAPÇIKAY	Ziraat Fakültesi	Kurum İçi Nakil

Tablo I.48. Çalışanların Kadın Erkek Personel Dağılımı Sayıları *					
	Kadın	Erkek	Toplam	K %	E %
Akademik Personel	17	35	52	32,70	67,30
İdari Personel	0	5	5	0	100
TOPLAM	17	40	57	29,82	70,18

Tablo I.51. Temizlik Personeli Başına Düşen Kapalı Alan	
Kapalı Alan m² si	2750
Temizlik Personel Sayısı	1

Temizlik Personeli Başına Düşen Kapalı Alan
(Kapalı Alan /Temizlik Personel Sayısı)

2750

5- Sunulan Hizmetler

(Birimim eğitim-öğretim, araştırma-yayın, topluma verilen hizmet ve üretim faaliyetlerine bu bölümde yer verilir. Bu bilgiler tablolastırılarak rapora eklenir.)

5.1.Eğitim Hizmetleri

Birim/Bölüm Adı	2013 Yılı	2014 Yılı	2015 Yılı	2016 Yılı
Bahçe Bitkileri	10	16	21	25
Tarla Bitkileri	16	33	47	54
Bitki Koruma	-	-	13	33
Biyosistem Mühendisliği	-	-	-	7
Zootekni	-	-	-	1
TOPLAM	26	49	81	120

Birimim Adı	I. Öğretim			II. Öğretim			Toplam		Genel Toplam
	E.	K.	Top.	E.	K.	Top.	K.	E.	
Ziraat Fakültesi	82	38	120				82	38	120

Faal Olan Programlar	Faal Olmayan Programlar (Kurulmuş Olup Ancak Faaliyete Geçmeyen Programlar)
Bahçe Bitkileri	Tarım Ekonomisi
Tarla Bitkileri	Tarımsal Biyoteknoloji
Bitki Koruma	Toprak Bilimi ve Bitki Besleme
Zootekni	Peyzaj Mimarlığı
Biyosistem Mühendisliği	

Tablo I.56. Yıllar İtibariyle Aktif Program Sayıları				
	2013 Yılı	2014 Yılı	2015 Yılı	2016 Yılı
	2	2	3	5
TOPLAM	2	2	3	5

Tablo I.59. Öğrenci Kontenjanları ve Doluluk Oranı *										
Ziraat Fakültesi	ÖSYM Kontenjanı		ÖSYM Sonucu Yerleşen		Kayıt Yaptıran		Boş Kontenjan		Doluluk Oranı	
	YGS	LYS	YGS	LYS	YGS	LYS	YGS	LYS	YGS	LYS
TOPLAM	-	110	-	38	-	36	-	74	-	%32,72

Tablo I.60. Yıllar İtibariyle Öğrenci Kontenjanı Doluluk Oranları				
	2013 Yılı	2014 Yılı	2015 Yılı	2016 Yılı
Lisans	%30,48	%32,69	%32,25	%32,72

Tablo I.61. 2016/2017 Eğitim Öğretim Döneminde Kayıt Yaptıran Öğrencilerin Geldikleri İllere Göre Dağılımı		
İller	Öğrenci Sayısı	Kayıt Yaptıran Öğrenci İçindeki Yüzde Oranı %
Siirt	13	%32,50
Batman	8	%20
Diyarbakır	8	%20
Mardin	4	%10
Bitlis	2	%5
Diğer iller	5	%12,50
TOPLAM	40	%100

Tablo I.62. Lisans Programlarına 2016 Yılında Kayıt Yaptıran Öğrencilerin Mezun Oldukları Eğitim Durumuna Göre Dağılımı		
Tercih Sırası	Öğrenci Sayısı	Yüzdesi %
Fen Lisesi Mezunu	-	-
Anadolu Lisesi Mezunu	3	9,09 %
Meslek Lisesi Mezunu	5	15,15 %
Lise Mezunu	25	75,75 %
TOPLAM	33	100 %

Tablo I.63. Lisans ve Ön lisans Programlarına Kayıt Yaptıran Öğrencilerin Tercih Sıralarına Göre Dağılımı					
Lisans			Ön Lisans		
Tercih Sırası	Öğrenci Sayısı	Yüzdesi %	Tercih Sırası	Öğrenci Sayısı	Yüzdesi %
1-5 arasında tercih edenler	23	%69,69			
6-10 arasında tercih yapanlar	3	%9,09			
11-15 arasında tercih yapanlar	6	%18,18			
15 ve yukarısında tercih yapanlar	1	%3,03			
TOPLAM	33	%100			

Tablo I.64. Yatay Geçişle 2015 Yılında Üniversiteye Gelen, Üniversiteden Ayrılan, Kurum İçi Geçiş Yapan Öğrencilerin Sayıları ve Bölümleri				
Bölüm	Kurum Dışı		Kurum İçi	
	Gelen	Giden	Gelen	Giden
Tarla Bitkileri	-	1	-	1
Bahçe Bitkileri	-	-	1	-
Bitki Koruma	1	-	-	-

Tablo I.67. Üniversiteden Ayrılan Öğrencilerin Sayısı (Yatay Geçiş Dışındaki Nedenlerle)					
Ayrılanların (Kaydı Silinenlerin) Sayısı					TOPLAM
Kendi İsteğiyle	Öğr. Ücr. Ve Katkı payı Yat.	Başarısızlık (Azami Süre)	Yük. Öğr. Çıkarma	Diğer	
7					7

Tablo I.68. Yabancı Uyruklu Öğrencilerin Sayısı ve Bölümleri												
Birimi	2013 Yılı			2014 Yılı			2015 Yılı			2016 Yılı		
	Kız	Erkek	Toplam	Kız	Erkek	Toplam	Kız	Erkek	Toplam	Kız	Erkek	Toplam
Tarla Bitkileri	-	-	-	-	3	3	-	2	2	-	1	1
Bitki Koruma	-	-	-	-	-	-	-	-	-	1	-	1
TOPLAM	-	-	-	-	-	3	-	-	2	1	1	2

5.5 .Faaliyet Bilgileri

Tablo I.92. Biriminizde Çalışan Personelin Yurt İçinde Katıldığı Etkinlikler (Üniversite Öğretim Üyeleri veya İdari Kesim Tarafından Katılan)					
Katılan Kişi Sayısı	Sempozyum	Kongre	Konferans	Panel	Seminer
10	5	5	5	2	10

Tablo I.93. Biriminizde Çalışan Personelin Yurt Dışında Katıldığı Etkinlikler (Üniversite Öğretim Üyeleri veya İdari Kesim Tarafından Katılan)					
Katılan Kişi Sayısı	Sempozyum	Kongre	Konferans	Panel	Seminer
11	10	9	1		

Tablo I.94. Yıllar İtibariyle Biriminizde Çalışan Personellerin Yurt İçinde Katıldığı Sempozyum, Kongre ve Konferans Sayıları				
	2013	2014	2015	2016
Sempozyum	3	4	1	5
Kongre	4	7	18	5
Konferans	-	1	-	5
Panel	-	-	-	2
Seminer	-	-	-	10
TOPLAM	7	13	19	27

Tablo I.94. Yıllar İtibariyle Biriminizde Çalışan Personellerin Yurt Dışında Katıldığı Sempozyum, Kongre ve Konferans Sayıları				
	2013	2014	2015	2016
Sempozyum	1	2	5	10
Kongre	1	-	-	9
Konferans	1	1	4	1
Seminer	-	-	-	-
TOPLAM	3	3	9	20

5.6.Yayımlarla İlgili Faaliyet Bilgileri

Tablo I.96. Biriminizde Çalışan Akademik Personel Tarafından SCI Expanded, SCI , SSCI, AHCI Kapsamındaki Dergilerde Yayımlanan Makale Sayısı						
Sıra no	Makale Sahibinin Adı Soyadı	2016				TOPLAM
		SCI Expanded	SCI	SSCI	AHCI	
1	Yrd. Doç. Dr. Burak SALTUK				1	1
2	Yrd. Doç. Dr. Cevdet KAPLAN		1			1
3	Yrd. Doç. Dr. Hüseyin ARSLAN		1			1
4	Yrd. Doç. Dr. Mehmet Arif ÖZYAZICI	2			1	3
5	Yrd. Doç. Dr. Muhemet Zeki KARİPÇİN	1	1			2
6	Yrd. Doç. Dr. Yusuf AYDIN				1	1
TOPLAM		3	3		3	9

Tablo I.97. Yıllar İtibariyle Öğretim Üyesi Başına Düşen Makale Sayıları				
	2013	2014	2015	2016
SSCI-SCI Expanded -SCI- AHCI Kapsamında Yayımlanan Makale Sayıları	1	6	12	9
Öğretim Üyesi Sayısı	12	21	28	30
Öğretim Üyesi Başına Düşen Makale Sayısı	0,08	0,28	0,43	0,30

Tablo I.99. Diğer Yayımlanan Makale Sayıları							
Sıra No	Unvan	Adı Soyadı	Uluslar arası Hakemli Dergi	Uluslararası Hakemsiz Dergiler	Ulusal Hakemli Dergiler	Ulusal Hakemsiz Dergiler	TOPLAM
1	Yrd.Doç.Dr.	Burak SALTUK	6				6
2	Yrd.Doç.Dr.	Cevdet KAPLAN	2		4		6
3	Yrd.Doç.Dr.	Fırat PALA	1		3		4
4	Yrd.Doç.Dr.	Gülen ÖZYAZICI	1				1

5	Yrd.Doç.Dr.	Hüseyin ARSLAN	1				1
6	Yrd.Doç.Dr.	Mehmet Arif ÖZYAZICI	2				2
7	Yrd.Doç.Dr.	M. Hadi AYDIN	2				2
8	Yrd.Doç.Dr.	Mesut BUDAK	1				1
9	Yrd.Doç.Dr.	Muhemet Zeki KARİPÇİN	1				1
10	Yrd.Doç.Dr.	Nazire MİKAİL	1		1		2
11	Yrd. Doç.Dr.	Yusuf AYDIN	3				3
12	Arş. Gör.	Feyza ALEV ÇETİN	1		1		2
TOPLAM			22		9		31

Tablo I.101. Yıllar İtibariyle Yayımlanan Diğer Makale Sayıları				
	2013	2014	2015	2016
Uluslar arası Hakemli Dergiler	6	2	8	22
Uluslar arası Hakemsiz Dergiler				
Ulusal Hakemli Dergiler	4	6	8	9
Ulusal Hakemsiz Dergiler			2	
TOPLAM	10	8	18	31

Tablo I.103. Yayımlanan Bildiri Sayıları							
Sıra No	Unvan	Adı Soyadı	Uluslararası Poster Bildiri	Uluslararası Sözlü Bildiri	Ulusal Poster Bildiri	Ulusal Sözlü Bildiri	TOPLAM
1	Yrd. Doç.Dr.	Burak SALTUK	3	3			6
2	Yrd. Doç.Dr.	Cevdet KAPLAN	2	1			3
3	Yrd.	Doğan ARSLAN	2				2

	Doç.Dr.						
4	Yrd. Doç.Dr.	Fırat PALA		2			2
5	Yrd. Doç.Dr.	Halit Seyfettin ATLI	2				2
6	Yrd. Doç.Dr.	Hüseyin ARSLAN	2	1			3
7	Yrd. Doç.Dr.	M. Hadi AYDIN	1	2			3
8	Yrd. Doç.Dr.	Mesut BUDAK	3				3
9	Yrd. Doç.Dr.	Mine PAKYÜREK		2			2
10	Yrd. Doç.Dr.	Muhemet Zeki KARİPÇİN	1				1
11	Yrd. Doç.Dr.	Mustafa Cemal ÇİFTÇİ		1			1
12	Yrd. Doç.Dr.	Nazire MİKAIL		3			3
13	Yrd. Doç.Dr.	Yusuf AYDIN	3	1			4
14	Arş. Gör.	Feyza ALEV ÇETİN	1	1			2
15	Arş. Gör.	Özge ÖNDER UÇAR	1				1
TOPLAM			21	17			38

Tablo I.104. Yıllar İtibariyle Yayımlanan Bildiri Sayıları				
	2013	2014	2015	2016
Uluslar arası Poster Bildiri	5	12	10	21
Uluslar arası Sözlü Bildiri	3	8	7	17
Ulusal Poster Bildiri	3	4	15	
Ulusal Sözlü Bildiri	5	1	9	
TOPLAM	16	25	41	38

5.8 . Proje Bilgileri

Tablo I.108. BAP Birimi Tarafından Desteklenen Bilimsel Araştırma Sayıları			
Proje Yürütücünün Adı Soyadı	Proje Başlığı	Projenin Başlama ve Bitiş Tarihi	Proje Tutarı
Yrd. Doç. Dr. Cevdet KAPLAN	Siirt İlinde Antepfıstığı (Pistachio vera L.) Hastalık ve Zararlıların Tespiti ve Önemli Türlerin Mücadeleye Esas Kritik Dönemlerinin Belirlenmesi	12.05.2015-12.05.2017	9.980,00 TL
Yrd. Doç. Dr. Doğan ARSLAN	Farklı Sulama Uygulamalarında Lavanta Ve Mayıs Papatyasının, Verim Ve Kalite Özelliklerinin Belirlenmesi	2015-2018	10.000,00 TL
Yrd. Doç. Dr. Doğan ARSLAN	Siirt Üniversitesi Kezer Kampüs Alanında Bulunan Kekik Ve Kantaron Türlerinin Morfolojilerinin Ve Kalite Özelliklerinin İncelenmesi	07-11-2016- 07-11-2017	5.997,00 TL
Yrd. Doç. Dr. Hüseyin ARSLAN	Siirt İli Ekolojik koşullarında, ana ürün soya tarımı için uygun çeşit/hatların belirlenmesi	2014-2017	20.000,00 TL
Yrd. Doç. Dr. Hüseyin ARSLAN	Siirt Ekolojik Koşullarında Farklı Ekim Zamanlarının Bazı Aspir (Carthamustinctorius L.) Çeşitlerinde Verim ve Verim Unsurları Üzerine Etkisi	15.05.2015-14.05.2017	7.459,26 TL
Yrd. Doç. Dr. Hüseyin ARSLAN	Siirt Ekolojik Koşullarında Farklı Ekim Zamanlarının Bazı Yer Fıstığı (Arachishypogaea L.) Çeşitlerinin Verim ve Verim Unsurları Üzerine Etkisi	15.05.2015-14.05.2017	7.222,58 TL
Yrd. Doç. Dr. Hüseyin ARSLAN	Siirt İkinci Ürün Koşullarında Bazı Susam (SesamumindicumL.) Çeşitlerinin Verim ve Verim Unsurlarının Belirlenmesi	15.05.2015-14.08.2016	7.500,00 TL
Yrd. Doç. Dr. Hüseyin ARSLAN	Kızıltepe Ovası Koşullarında Bazı Aspir (Carthamustinctorius L.)	28.10.2016 28.10.2018	5.867,00 TL

	Çeşitlerinde Farklı Sıra Arası Mesafenin Verim ve Verim Ögeleri Üzerine Olan Etkisi		
Yrd. Doç. Dr. Mehmet Arif ÖZYAZICI	Van İli Gürpınar İlçesi Kırkgeçit Köyü Farklı Mera Kesimlerinin Botanik Kompozisyonu, Ot Verimi ve Kalitesi ile Toprak Özelliklerinin Belirlenmesi	2015-2016	7.499,76 TL
Yrd. Doç. Dr. Mehmet Arif ÖZYAZICI	Diyarbakır Sulu Koşullarında II. Ürün Olarak Yetiştirilen Sorgum x Sudanotu Melezi (Sorghumbicolor x SorghumsudanenseStapf) ve Sudanotu [Sorghumsudanense (Piper) Stapf] Çeşitlerinde Hasat Zamanının Verim ve Verim Unsurlarına Etkisi	2015-2016	7.455,56 TL
Yrd. Doç. Dr. Mehmet Arif ÖZYAZICI	Siirt Koşullarında Bazı Çim Türlerinin Adaptasyon Yeteneklerinin ve Performanslarının Belirlenmesi	2014-2017	9.956,40 TL
Yrd. Doç. Dr. Mehmet Arif ÖZYAZICI	Siirt İli Sulanabilir Koşullarında Bazı Yaygın Fiğ (Viciasativa L.) Genotiplerinin Verim ve Verim Unsurlarının Belirlenmesi	2016-2017	7.499,18 TL
Yrd. Doç. Dr. Mehmet Arif ÖZYAZICI	Siirt İli İkinci Ürün Koşullarında Bazı Sorgum (Sorghumbicolor L.), Sudanotu [Sorghumsudanense (Piper) Stapf], Sorgum x Sudanotu Melezi (Sorghumbicolor x SorghumsudanenseStapf) ve Mısır (Zeamays L.) Çeşitlerinin Verim ve Bazı Verim Unsurlarının Belirlenmesi	2016-2017	3.746,82 TL
Yrd. Doç. Dr. Mesut BUDAK	Medalus Modelinin Çölleşmeye Hassas Alanların belirlenmesi ve Dicle Havzasında Adaptasyonu	2015-2018	427.468,00 TL
Yrd. Doç. Dr. Mine PAKYÜREK	Van Havzasında Yetişen <i>Asparagus</i> L. Cinsine Ait Türlerin	2016-2016	6.000,00 TL

	Morfolojik, Moleküler Karakterizasyonu ve Antioksidan Aktivitelerinin Belirlenmesi.		
Yrd. Doç. Dr. Mine PAKYÜREK	Siirt Yöresinde Üretilen Zivzik Narında (<i>Punicagranatum</i> L.) Ağır Metal Durumunun Belirlenmesi.	2015-2017	6.000,00 TL
Yrd. Doç. Dr. Mustafa Cemal ÇİFTÇİ	Siirt İli Empididae Familyası (Diptera) Biyolojik çeşitliliği	Mart 2015-Mart 2017	9.089,38 TL
Yrd. Doç. Dr. Nazire MİKAİL	Van İlindeki Bal Arısı (<i>Apis mellifera</i> L.) Populasyonlarının Filogenetik Yapılarının Moleküler Tekniklerle Belirlenmesi	29.06.2016-29.12.2016	5,998.52 TL
Yrd. Doç. Dr. Nazire MİKAİL	Süt Sığırçılığında Laktasyon Eğrisinin Matematiksel Modellerle İncelenmesi	07.11.2016-07.05.2017	5,989.60 TL
Yrd. Doç. Dr. Nazire MİKAİL	Bulanık Uzman Sistemler, Hayvancılıkta Uygulamaları ve Örnek Bir Tasarım	07.11.2016-07.11.2017	5,896.60 TL
Yrd. Doç. Dr. Nizamettin TURAN	Diyarbakır Ekolojik Koşullarında Ana Ürün Olarak Yetiştirilen Bazı Silajlık Mısır (<i>Zea mays</i> L.) Çeşitlerinin Verim ve Bazı Verim Unsurlarının Belirlenmesi	13.05.2015-27.10.2016	7.404,00 TL
Yrd. Doç. Dr. Nizamettin TURAN	Siirt Şartlarında Kışlık Ekilen Bazı Macar Fıği (<i>Vicia pannonica</i> L.) Genotiplerinin Verim ve Verim Unsurlarının Belirlenmesi	13.05.2015-23.12.2016	7.499,00 TL

Yrd. Doç. Dr. Nizamettin TURAN	Siirt Ekolojik Koşullarında Yetiştirilen Bazı Yonca (<i>Medicago sativa</i> L.) Çeşitlerinin Farklı Ekim Zamanlarında Verim ve Bazı Verim Unsurlarının Belirlenmesi	21.10.2014-21.10.2016	10.000,00 TL
Yrd. Doç. Dr. Nizamettin TURAN	Mardin Ekolojik Koşullarında İkinci Ürün Olarak Yetiştirilen Bazı Dane Mısır (<i>Zea mays</i> L.) Çeşitlerinin Verim ve Bazı Verim Unsurlarının Belirlenmesi	06.03.2016-03.12.2017	6.000,00 TL
Yrd. Doç. Dr. Nizamettin TURAN	Siirt Ekolojik Şartlarında Ekilen Bazı Koca Fiğ (<i>Vicia narbonensis</i> L.) Çeşit ve Hatlarının Verim ve Bazı Verim Unsurlarının Belirlenmesi	06.03.2016-03.12.2017	6.000,00 TL

Tablo I.109. Yıllar İtibariyle BAP Birimince Desteklenen Proje Sayıları				
	2013	2014	2015	2016
Proje Sayısı	3	5	14	9
Proje Tutarı	60.000,00 TL	67.452,80TL	123.585,09 TL	47.108,60 TL

Tablo I.111. Yıllar İtibariyle Proje Sonucunda Yayımlanan Makale Sayıları				
Makale Adı	2013	2014	2015	2016
Çiftçi M.C., 2015. <i>Empis</i> (<i>Euempis</i>) Frey, 1953 (Diptera: Empididae) Altcinsinden	-	-	1	
TOPLAM			1	

Tablo I.112. BAP Birimi Tarafından Desteklenen Proje Sonucunda Yayımlanan Tez Sayıları		
Proje Adı	Proje Yılı	Yayımlanan Tezin Adı
Siirt İkinci Ürün Koşullarında Bazı Susam (SesamumindicumL.) Çeşitlerinin Verim ve Verim Unsurlarının Belirlenmesi	2015	Siirt İkinci Ürün Koşullarında Bazı Susam (SesamumindicumL.) Çeşitlerinin Verim ve Verim Unsurlarının Belirlenmesi
Van İli Gürpınar İlçesi Kırkgeçit Köyü Farklı Mera Kesimlerinin Botanik Kompozisyonu, Ot Verimi ve Kalitesi ile Toprak Özelliklerinin Belirlenmesi	2015-2016	Van İli Gürpınar İlçesi Kırkgeçit Köyü Farklı Mera Kesimlerinin Botanik Kompozisyonu, Ot Verimi ve Kalitesi ile Toprak Özelliklerinin Belirlenmesi
Diyarbakır Sulu Koşullarında II. Ürün Olarak Yetiştirilen Sorgum x Sudanotu Melezi (Sorghumbicolor x SorghumsudanenseStapf) ve Sudanotu [Sorghumsudanense (Piper) Stapf] Çeşitlerinde Hasat Zamanının Verim ve Verim Unsurlarına Etkisi	2015-2016	Diyarbakır Sulu Koşullarında II. Ürün Olarak Yetiştirilen Sorgum x Sudanotu Melezi (Sorghumbicolor x SorghumsudanenseStapf) ve Sudanotu [Sorghumsudanense (Piper) Stapf] Çeşitlerinde Hasat Zamanının Verim ve Verim Unsurlarına Etkisi
Yüksek Lisans Projesi	2016	Van Havzasında Yetişen <i>Asparagus L.</i> Cinsine Ait Türlerin Morfolojik, Moleküler Karakterizasyonu ve Antioksidan Aktivitelerinin Belirlenmesi.
Van İlindeki Bal Arısı (<i>Apis mellifera L.</i>) Populasyonlarının Filogenetik Yapılarının Moleküler Tekniklerle Belirlenmesi	2016	Van İlindeki Bal Arısı (<i>Apis mellifera L.</i>) Populasyonlarının Filogenetik Yapılarının Moleküler Tekniklerle Belirlenmesi
Süt Sığırcılığında Laktasyon Eğrisinin Matematiksel Modellerle İncelenmesi	2016	Süt Sığırcılığında Laktasyon Eğrisinin Matematiksel Modellerle İncelenmesi
Diyarbakır Ekolojik Koşullarında Ana Ürün Olarak Yetiştirilen Bazı Silajlık Mısır (<i>Zea mays L.</i>) Çeşitlerinin Verim ve Bazı Verim Unsurlarının Belirlenmesi	2015	Diyarbakır Ekolojik Koşullarında Ana Ürün Olarak Yetiştirilen Bazı Silajlık Mısır (<i>Zea mays L.</i>) Çeşitlerinin Verim ve Bazı Verim Unsurlarının Belirlenmesi
Siirt Şartlarında Kışlık Ekilen Bazı Macar Fiği (<i>Vicia pannonica L.</i>) Genotiplerinin Verim ve Verim Unsurlarının Belirlenmesi	2015	Siirt Şartlarında Kışlık Ekilen Bazı Macar Fiği (<i>Vicia pannonica L.</i>) Genotiplerinin Verim ve Verim Unsurlarının Belirlenmesi

Tablo I.113. Yıllar İtibariyle Proje Sonucunda Yayımlanan Tez Sayıları				
	20...	20...	20...	2016
TOPLAM				8

Tablo I.114. BAP Birimi Tarafından Desteklenen Proje Sonucunda Yayımlanan Bildiri Sayıları		
Proje Adı	Proje Yılı	Yayımlanan Bildirinin Adı
Siirt İli Ekolojik koşullarında, ana ürün soya tarımı için uygun çeşit/hatların belirlenmesi	2014	Effects of Ecological Condition Of Siirt Province on Yield and Yield Components of Soybean (<i>Glycine Max</i> (L.) Merr.) Varieties/Lines
Medalus Modelinin Çölleşmeye Hassas Alanların belirlenmesi ve Dicle Havzasında Adaptasyonu	2015	SpatialAnalyses Of PlantAvailablePhosphorusConcentration Under Different Management Practices
Siirt İli Ekolojik Koşullarında Ana Ürün Soya Tarımı İçin Uygun Çeşit/hatların Belirlenmesi	2013	Siirt İli Ekolojik Koşullarında Ana Ürün Soya Tarımı İçin Uygun Çeşit/hatların Belirlenmesi

Tablo I.115. Yıllar İtibariyle Proje Sonucunda Yayımlanan Bildiri Sayıları				
	20...	20...	20...	2016
TOPLAM				3

Tablo I.116. Bilimsel Araştırma Proje Bilgileri (BAP Hariç)					
Sıra no	Proje Yürütücüsünün Adı Soyadı	Projenin Kaynağı /Tübitak/DPT/ Diğer	Proje No	Projenin Başlangıç/Bitiş Tarihi	Proje Tutarı
1	Yrd. Doç. Dr. Doğan ARSLAN	Bazı Önemli Tıbbi Ve Aromatik Bitkilerin Siirt İlinde Tarımının Yaygınlaştırılması Projesi		08.12.2016-08.12.2019	231.840,00 TL
2	Yrd. Doç. Dr. Gülen ÖZYAZICI	TÜBİTAK	1140942	2016-2018	316.906,00 TL
3	Yrd. Doç. Dr. Mesut BUDAK	TÜBİTAK	2140374	2015-2018	427.468,00 TL
4	Yrd. Doç. Dr. Muhemet Zeki KARİPÇİN	DİKA	DİKA/2016/423	Ekim 2016/ Aralık 2016	15.000,00

6- Yönetim ve İç Kontrol Sistemi

6.1. Fakülte Yönetimi:

Fakülte'nin yönetimi 2547 sayılı yasanın 16. maddesi hükümlerine göre belirlenmiştir. Yönetim organları Dekan, Fakülte Kurulu ve Fakülte Yönetim Kuruludur. Fakülte Dekanı'na çalışmalarında yardımcı olmak amacıyla iki Dekan Yardımcılığı oluşturulmuştur.

6.2. İç Kontrol Sistemi:

İç Kontrol 5018 sayılı Kamu Mali Yönetimi ve Kontrol Kanunu'nun 55 nci maddesinde düzenlenmiştir. Buna göre İç kontrol "kamu idarelerinin malî işlem ve faaliyetlerine ilişkin tüm gelir, gider, varlık ve yükümlülüklerinin amacına ve mevzuatına uygun bir şekilde gerçekleştirilmesi için uygulanan malî yönetim, harcama öncesi kontrol ile harcama sonrası iç denetim faaliyetleridir" şeklinde tanımlanmıştır.

Strateji Geliştirme Daire Başkanlığı tarafından 30.12.2009 İç kontrol sistemi ve işleyişinin yönetici ve personel tarafından sahiplenilmesini ve desteklenmesini temin etmek maksadıyla, öncelikli olarak harcama yetkilileri ve gerçekleştirme görevlileri ile diğer personele gerek eylem planın oluşturulması gerekse de uygulanması esnasında İç Kontrol Sisteminin tanıtılması hedeflenmiştir. Bu maksatla, İç Kontrol Sistemi ve İç Kontrol Standartları ile ilgili temel bilgilerin, kavramların, sistemin unsurları arasındaki ilişkilerin ve farklılıkların anlaşılması amacıyla tanıtıcı bir doküman ile birlikte eğitim seminerleri düzenlenmiş ve konu ile ilgili Kitap broşür ve dokümanlar dağıtılmıştır.

Fakültemizde Harcama Yetkilisi, Gerçekleştirme görevlisi ve taşınır kayıt kontrol yetkilisi dâhilinde harcama öncesi kontrol sistemi oluşturulur. Kontrolü Fakülte Sekreteri, Harcama Yetkilisi adına yapar. Ancak Harcama Yetkilisi, idari ve mali karar ve işlemlere ilişkin olarak iç kontrolün işleyişinden sorumludur. Fakültenin ihtiyacı olan mal ve hizmetlerin satın alınmasında karar alma süreci, harcama yetkilisinin onay verme işlemi ile başlamaktadır.

Fiyat teklifi toplama, piyasa araştırma tutanağı hazırlanması, yaklaşık maliyet hesap cetvellerinin düzenlenmesi gibi süreçler tamamlanır.

Malzemenin alımına karar verildikten sonra mal ve hizmetin kabulüne ilişkin işlemler kontrol edildikten sonra muayene raporu düzenlenmektedir. Mal ve malzemelerin Taşınır İşlem Fişleri tanzim edildikten sonra taşınır kayıtları ve ödeme işlemi ile satın alma süreci tamamlanmaktadır.

II- AMAÇ ve HEDEFLER

A. Birim Amaç ve Hedefleri

Stratejik Amaçlar	Stratejik Hedefler
Stratejik Amaç-1 Kamu ve Özel sektörde ihtiyaç duyulan mühendislerin, öğretim elemanlarının yetiştirilmesini	Hedef-1 Eğitim öğretimin daha sağlıklı, güvenli ve verimli bir ortamda sürdürülmesi
	Hedef-2 Her eğitim öğretim yılından önce ders

sağlamak ve tercih edilen olmak	kataloglarının gözden geçirilerek ihtiyaca göre değişikliklerin yapılması.
	Hedef-3 Sivil toplum kuruluşları ile ilişkilerin geliştirilmesi
Stratejik Amaç-2 Eğitimde güncel bilgi teknolojilerinin kullanımını yaygınlaştırmak suretiyle yetiştirilen öğretim elemanlarının daha verimli olmasını sağlamak.	Hedef-1 Evrensel değerler doğrultusunda bireyler yetiştirerek ülkemizin istihdamında aranan mezunlar vermek
Stratejik Amaç-3 Kurumumuzdaki eğitim kalitesini yükseltmek için her türlü alt yapıyı oluşturmak.	

B. Temel Politikalar ve Öncelikler

EĞİTİM SİSTEMİNİN GELİŞTİRİLMESİ

Düşünme, algılama ve problem çözme yeteneği gelişmiş, yeni fikirlere açık, özgüven ve sorumluluk duygusuna sahip, Atatürk ilkelerine bağlı, demokratik değerleri benimsemiş, milli kültürü özümsemiş, farklı kültürleri yorumlayabilen bilgi toplumu insanını yetiştirmek eğitim politikasının temel amacıdır. Bu çerçevede;

- 1) Eğitimde kalite, rekabet, verimlilik ve fırsat eşitliğini artırmaya yönelik olarak çalışmalar yapmak.
- 2) Eğitim müfredatı gözden geçirilerek gerekli güncellemelere devam edilecek, ihtiyaç duyulan alanlarda gerekli düzenlemeler yapılacaktır.
- 3) Eğitimde etkin bir yönlendirme sistemi kurulacaktır.
- 4) İhtiyaç duyulan alanlarda öğretim elemanı eksikliğinin giderilmesi.
- 5) Eğitimde bilgi teknolojilerinin kullanımı yaygınlaştırılacak ve etkin hale getirilecektir.
- 6) Kaliteli ve güncel teknolojik eğitim programlarının oluşturulması için gerekli çalışmaların yapılması.

III- FAALİYETLERE İLİŞKİN BİLGİ VE DEĞERLENDİRMELER

A- Mali Bilgiler

5018 Sayılı Kamu Mali Yönetim ve Kontrol Kanununun Faaliyet Raporları başlıklı 41nci maddesinde “Üst Yöneticiler ve bütçe ile ödenek tahsis edilen harcama yetkililerince, hesap verme sorumluluğu çerçevesinde her yıl faaliyet raporu hazırlanır. Üst yönetici, harcama yetkilileri tarafından hazırlanan birim faaliyet raporlarını esas alarak idaresinin faaliyet sonuçlarını gösteren idari faaliyet raporunu düzenleyerek kamuoyuna açıklar” hükmü yer almaktadır. Aynı kanuna göre yayımlanan “Kamu idarelerince Hazırlanacak Faaliyet Raporları Hakkındaki Yönetmeliğin birim faaliyet raporu alt başlıklı 10. Maddesi;

-“Birim faaliyet raporu; genel bütçe kapsamındaki kamu idareleri, özel bütçeli idareler, sosyal güvenlik kurumları ve mahalli idarelerin bütçelerinde kendisine ödenek tahsis edilen harcama yetkilileri tarafından hazırlanır.

-“ Birim faaliyet raporu hazırlayan harcama yetkilileri, raporun içeriğinden ve raporda yer alan bilgilerin doğruluğundan üst yöneticiye karşı sorumludur.” Denilmektedir. Yönetmeliğin devamında da özel bütçeli idarelere ait ilgili mali yıla ilişkin birim faaliyet raporlarının harcama yetkilileri tarafından üst yöneticiye sunulacağına ilişkin düzenleme yer almaktadır.

Söz konusu yönetmeliğin 11 nci maddesinde ise idare faaliyet raporunun, birim faaliyet raporları esas alınarak hazırlanması öngörülmektedir.

1- Bütçe Uygulama Sonuçları

Tablo III.118. Hazine Yardımı *						
	Bütçe Ödeneği	Serbest Ödenek (b)	Gerçekleşme Durumu% (a*100)/b	Kesin Harcama (a)	Kalan Ödenek	Açıklama
01- Personel Giderleri	3.903.820,00TL			3.903.197,57 TL	82,43 TL	
02- Sos. Güv. Kur. D. Prim. Giderleri	458.172,00TL			458.060,61 TL	111,39 TL	
03- Mal ve Hizmet Alım Giderleri	184.604,00TL			172.063,65 TL	12.540,35 TL	

05- Cari Transferler						
06- Sermaye Giderleri						
TOPLAM	4.546.596,00TL			4.533.321,83TL	19.278,21 TL	

Tablo III.121. Ekonomik Sınıflandırma Bazında Yapılan Harcamalar						
Ekonomik Kod				Ekonomik Sınıflandırmanın Adı	2016 Yılı Harcama Tutarı	
I	II	III	IV			
1	1	0	0	PERSONEL GİDERLERİ	3.830.257,55 TL	
2	1	0	0	SOSYAL GÜVENLİK KURUMLARINA DEVLET PRİMİ GİDERLERİ	441.284,43 TL	
3	2	0	0	TÜKETİME YÖNELİK MAL VE MALZEME ALIMLARI	53.776,18 TL	
3	3	0	0	YOLLUKLAR	70.423,33 TL	
3	5	0	0	HİZMETLER	4.780,49 TL	
3	7	0	0	MENKUL MAL, GAYRİMADDİ HAK ALIM, BAKIM VE ONARIM GİDERLERİ	28.587,98 TL	
3	8	0	0	GAYRİMENKUL MAL BAKIM VE ONARIM GİDERLERİ	20.128,44 TL	

2- Temel Mali Tablolara İlişkin Açıklamalar

(Birim bilanço, faaliyet sonuçları tablosu, bütçe uygulama sonuçları tablosu, nakit akım tablosu ve gerekli görülen diğer tablolara bu başlık altında yer verir ve tabloların önemli kalemlerine ilişkin değişimler ile bunlara ilişkin analiz, açıklama ve yorumlara yer verilir. Ayrıca Yukarıdaki bütçe tablolarının açıklamalarına da bu bölümde yer verilir.)

3- Mali Denetim Sonuçları ve Diğer Hususlar

(Birim iç ve dış mali denetim (yapıldı ise) raporlarında yer alan tespit ve değerlendirmeler ile bunlara karşı alınan veya alınacak önlemler ve yapılacak işlemlere bu başlık altında yer verilir.)

(Tabloyla ilgili açıklama yazılacak)

Yukarıdaki başlıklarda yer almayan ancak birimin mali durumu hakkında gerekli görülen diğer konulara yer verilir.)

Tablo III.124. İhale Kanunu Çerçevesinde Yapılan Alımlar						
İhale Türü	Mal Alımı		Hizmet Alımı		Yapım İşi	
	Sayı	Tutar	Sayı	Tutar	Sayı	Tutar
Doğrudan Temin	19	48.131,06 TL	1	4.106,40 TL	1	20.128,44 TL
Pazarlık						
Açık İhale						

B- Performans Bilgileri

Kamu İdarelerince Hazırlanacak Faaliyet Raporları Hakkında Yönetmeliğin 18/c maddesi gereğince Performans bilgileri başlığı altında,

—idarenin stratejik plan ve performans programı uyarınca yürütülen faaliyet ve projelerine,

—performans programında yer alan performans hedef ve göstergelerinin gerçekleşme durumu ile meydana gelen sapmaların nedenlerine,

—diğer performans bilgilerine ve bunlara ilişkin değerlendirmelere yer verilir.

Performans bilgileri

GEÇİCİ MADDE 2 – (1) Kamu idareleri ilk performans programlarını hazırladıkları yıla kadar, faaliyet raporlarının performans bilgileri bölümünde sadece faaliyet ve projelere ilişkin bilgilere yer verirler.

1- Performans Sonuçları Tablosu

Tablo III.127. Faaliyet Maliyetleri Tablosu		
İdare Adı	38.73 – Siirt Üniversitesi	
Performans Hedefi		
Faaliyet Adı		
Sorumlu Harcama Birimi veya Birimleri		
Ekonomik Kod	Ödenek	
01	Personel Giderleri	4.500.000,00TL
02	SGK Devlet Primi Giderleri	550.000,00TL
03	Mal ve Hizmet Alım Giderleri	250.000,00TL
04	Faiz Giderleri	0,00
05	Cari Transferler	0,00
06	Sermaye Giderleri	0,00
07	Sermaye Transferleri	0,00
08	Borç verme	0,00
Toplam Bütçe Kaynak İhtiyacı		0,00
Bütçe Dışı Kaynak	Döner Sermaye	0,00
	Diğer Yurt İçi	0,00
	Yurt Dışı	0,00
Toplam Bütçe Dışı Kaynak İhtiyacı		0,00
Toplam Kaynak İhtiyacı		5.300.000,00 TL

(Birim, performans programında yer alan performans tablosuna gerçekleşme bilgilerini de ekleyerek yer verecektir. Kamu İdarelerinde Hazırlanacak Faaliyet Raporları Hakkında Yönetmelik'in Geçici Madde 2'ye göre performans programları hazırlanana kadar, bu bölüme ilişkin bilgilere yer verilmeyecektir.)

IV- KURUMSAL KABİLİYET ve KAPASİTENİN DEĞERLENDİRİLMESİ

A- Üstünlükler

- 1- Alanında eğitim kadrosu: Fakültemizde görev yapan tüm öğretim elemanları, alanlarında uzman kişilerdir.
- 2- Öğretim elemanı başına düşen öğrenci sayısı
- 3- Danışmanlık faaliyetlerinin bire-bir gerçekleştirilebilmesi: Öğrencilerimize yönelik danışmanlık ve rehberlik hizmetleri öğretim elemanları tarafından büyük bir özveriyle yerine getirilmektedir.
- 4- Projeksiyon sınıfları: Sınıflarda toplam 5 projeksiyon cihazı bulunmaktadır.
- 5- Sınıf kontenjanları: Her bir programda her yıl için 40 kişilik kontenjan bildirilmektedir. Sınıfların kapasitesi bu sayının daha fazla artırılmasına imkan tanımaktadır.
- 6- Öğretim Elemanına sunulan imkanlar: Okulumuzda her öğretim elemanına rahat çalışabileceği bir oda, kişisel bilgisayar tahsis edilmiştir.
- 7- Öğrenci ilişkileri: Fakültemiz yönetimi ve tüm öğretim elemanlarının öğrencilerimiz ile olan yakın iletişim kurulmaktadır.

B- Zayıflıklar

- 1- Kaynak yetersizliği: Öğrencilere ödüllü yarışmalar düzenlemenin yanı sıra eğitim, konferans ve seminerler için uzman kişilerin getirilmesi konusunda mali zorluklar yaşanmaktadır.

C- Fırsatlar

- 1- Başta sosyo-kültürel ve sosyo-ekonomik konularda olmak üzere her yönden muazzam bir hızla gelişen, kalkınan ve büyüyen bir kentte bulunuyor olmak.
- 2- Kurumumuzun yeniden yapılanma ve revizyon çabalarına büyük destek veren bir Üniversite yönetimi.

D- Tehditler

- 1- Öğrencilerin uygulama alanlarının yeterli olmasına karşın öğrenci sayısının artmaması,
- 2- Üniversitemiz lisans yönetmeliğinin karmaşık ve anlaşılmasının zorluğundan dolayı gerek öğretim elemanları gerek öğrenciler tarafından yeterince bilinmemesi,

İÇ KONTROL GÜVENCE BEYANI

Harcama yetkilisi olarak yetkim dahilinde;

Bu raporda yer alan bilgilerin güvenilir, tam ve doğru olduğunu beyan ederim.

Bu raporda açıklanan faaliyetler için idare bütçesinden harcama birimimize tahsis edilmiş kaynakların etkili, ekonomik ve verimli bir şekilde kullanıldığını, görev ve yetki alanım çerçevesinde iç kontrol sisteminin idari ve mali kararlar ile bunlara ilişkin işlemlerin yasallık ve düzenliliği hususunda yeterli güvenceyi sağladığını ve harcama birimimizde süreç kontrolünün etkin olarak uygulandığını bildiririm.

Bu güvence, harcama yetkilisi olarak sahip olduğum bilgi ve değerlendirmeler, iç kontroller, iç denetçi raporları ile Sayıştay raporları gibi bilgim dahilindeki hususlara dayanmaktadır.

Burada raporlanmayan, idarenin menfaatlerine zarar veren herhangi bir husus hakkında bilgim olmadığını beyan ederim.16.02.2017

Prof. Dr. Galip BAKIR
Dekan V.